

dermalogica PRO

NEU Melanopro Peel System



Alters-und Sonnenflecken

Melasma

Postinflammatorische
Hyperpigmentierung



HYPERPIGMENTIERUNG effizient
in **weniger als 6 Wochen** reduzieren

melanopro

Erleben Sie transformative Ergebnisse

dermalogica PRO melanopro peeling system

Client Instruction Manual
ES Instrucciones de uso del producto
FR mode d'emploi client
IT Manuale d'uso per il cliente
DE Bedienungsanleitung für den Kunden

Clinical-strength peel program delivers visible results in less than 6 weeks.

Ce système de peeling puissant permet d'obtenir des résultats visibles en moins de 6 semaines.



dermalogica PRO day one peeling masque

A clinical peeling masque to target pigmentation challenges with Azelaic Acid, Retinol and Tranexamic Acid.

1.5 US FL OZ / 42 mL e

FOR PROFESSIONAL DISTRIBUTION ONLY
POUR DISTRIBUTION PROFESSIONNELLE SEULEMENT

day one peeling masque



dermalogica PRO continuous resurfacing cream

A resurfacing moisturizer to target pigmentation challenges with Azelaic Acid, Retinol, Tranexamic Acid, Lactic Acid, Glycolic Acid and Salicylic Acid.

1.7 US FL OZ / 50 mL e

FOR PROFESSIONAL DISTRIBUTION ONLY
POUR DISTRIBUTION PROFESSIONNELLE SEULEMENT

continuous resurfacing cream



dermalogica ultracalming mist

soothing + hydrating toner
brune apaisante + hydratante

1.7 US FL OZ / 50 mL e

ultracalming mist

Das leistungsstarke Peeling System wirkt Hyperpigmentierungen sichtbar entgegen:

- Dunkle Flecken verblassen
- Reduziert das Auftreten von Hyperpigmentierung
- Glättet Hautstruktur



Vorher

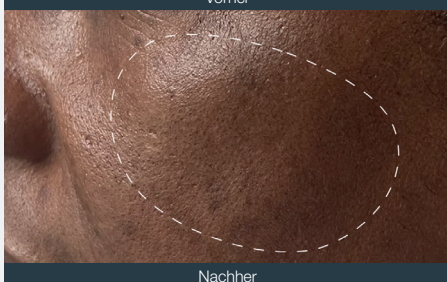

Nachher

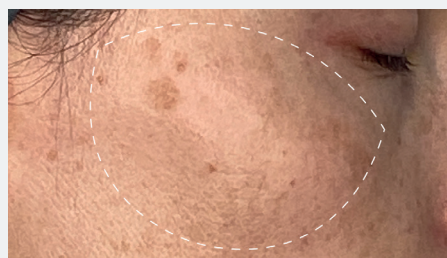

Vorher



Nachher

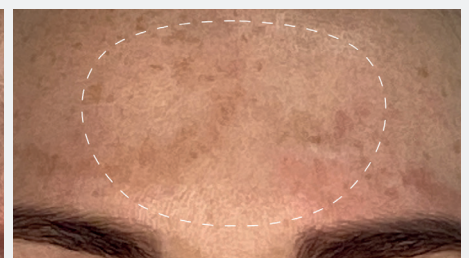

Vorher



Nachher



1

Glättet die Hauttextur
und reduziert Sonnenflecken



2

Gleicht unregelmäßige Hautareale aus,
die zu Hyperpigmentierungen neigen



3

Reduziert die Anzahl
von dunklen Flecken

Hautfarbe und Hyperpigmentierungen

Unsere natürliche Hautfarbe, oder konstitutive Hautfarbe, ist der grundlegende Melaningehalt unserer Haut, der genetisch ohne Einfluss (durch Sonneneinstrahlung, Hormone usw.) vererbt wird.

Definitionsgemäß tritt Hyperpigmentierung auf, wenn sich Melanin – das Pigment, das für die Entstehung aller Hautfarben verantwortlich ist – in größeren Mengen als üblich in der Haut ablagert und eine Veränderung der Hautfarbe verursacht.

Es gibt verschiedene Arten von Hyperpigmentierung, wobei die häufigsten Melasmen, Sonnenflecken und Postinflammatorische Hyperpigmentierung sind. Dieser Überschuss an Melanin kann durch UV-Strahlung, Hormone, Entzündungen, Stress und sogar Umweltverschmutzung verursacht werden.

Hier ist ein Überblick über die häufigsten Arten von Hyperpigmentierungen:



Melasma

wird vermutlich durch hormonelle Veränderungen verursacht und kann sich während der Schwangerschaft entwickeln. Bereiche der Hyperpigmentierung können an jeder Stelle des Körpers auftreten, am häufigsten jedoch im Gesicht und am Bauch.



Sonnenflecken / Altersflecken

entstehen bei übermäßiger Sonneneinstrahlung im Laufe der Zeit. In der Regel treten sie als Flecken an Stellen auf, die der Sonne besonders stark ausgesetzt sind, z. B. an den Händen und im Gesicht.



Postinflammatorische Hyperpigmentierung (PIH)

ist eine Folge von Verletzungen oder Entzündungen der Haut. Akne ist eine häufige Ursache.

Cutting Edge Wirkstoff-Technologie

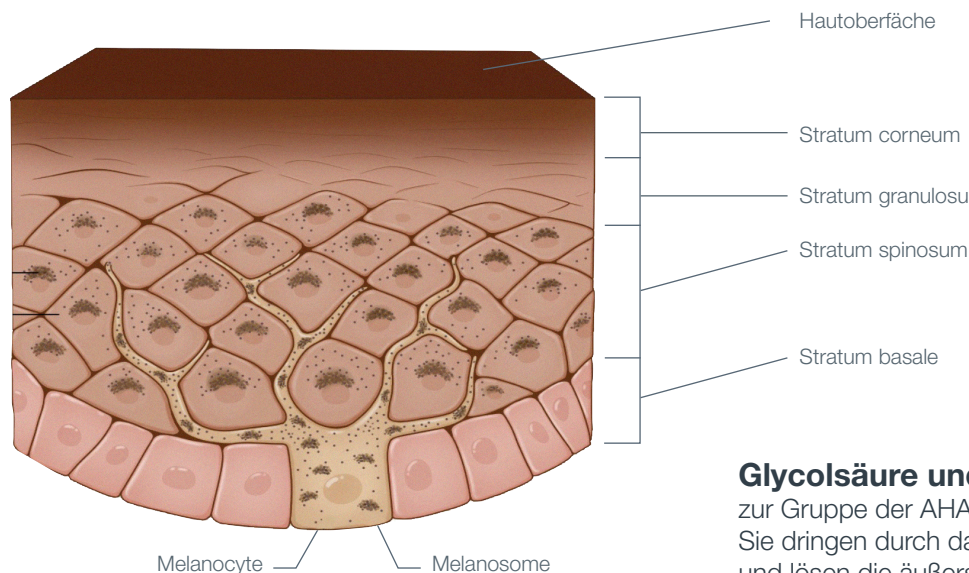

Azelainsäure ist ein Tyrosinase-Enzymhemmer, der nachweislich die Melaninproduktion reduziert. Es peelt die Haut sanft und entfernt die stumpfen obersten Hautschichten, was dazu beiträgt, den Zellumsatz der Haut zu beschleunigen.

Tranexamsäure, abgeleitet von Aminosäuren, ein starker Wirkstoff, der für seine Fähigkeit bekannt ist, die Aktivität der Enzyme, die an der Melaninproduktion beteiligt sind, zu hemmen. Durch die Hemmung dieser Enzyme greift Tranexamsäure effektiv in den Prozess der Melaninproduktion ein, was zu einer Verringerung der Hyperpigmentierung und einem gleichmäßigeren Teint führt.

Salicylsäure (SA), auch bekannt als Beta-Hydroxysäure (BHA), ist eine Art von Säure, die lipophile Eigenschaften besitzt, die es ihr ermöglichen, die Lipidbarriere der Epidermis effektiv zu durchdringen. Sie reduziert die Adhäsion (Zusammenhalt) von Keratinozyten (Hautzellen), indem sie zelluläre Verbindungen stört. Diese Wirkung lockert die Bindungen zwischen den Zellen und erleichtert ihre Ablösung von der Hautoberfläche. Infolgedessen trägt Salicylsäure dazu bei, das Abstoßen abgestorbener Hautzellen zu fördern, was zu einem glatteren und ebenmäßigeren Teint führt.

Glycolsäure und Milchsäure gehören zur Gruppe der AHAs (Alpha-Hydroxysäuren). Sie dringen durch das Stratum Corneum ein und lösen die äußersten Hautschichten, indem sie den Zusammenhalt zwischen Keratinozyten (Hautzellen) lockern. Beide Säuren haben auch feuchtigkeitsspendende Eigenschaften.

Retinol ist eine starke Form von Vitamin A, die in die äußere Hautschicht, das sogenannte Stratum corneum, eindringt. Nach der Absorption wird es in Retinsäure umgewandelt, um den Zellumsatz zu verbessern, so dass neue Hautzellen schneller an die Hautoberfläche gelangen können, als sie es auf natürliche Weise tun würden. Retinol spielt auch eine entscheidende Rolle bei der Hemmung eines spezifischen Enzyms, das für die Melaninsynthese verantwortlich ist, was zu einer Verringerung der Produktion des Hautpigments Melanin führt. Diese Eigenschaft trägt zu einem helleren und ebenmäßigeren Hautton bei.

Niacinamid, auch bekannt als Pro-Vitamin B3, hemmt die Übertragung von melaninhaltigen Strukturen, den sogenannten Melanosomen, auf Keratinozyten und verhindert so, dass Melanin die Hautoberfläche gelangt. Dieser Mechanismus hilft, das Auftreten von dunklen Flecken und einem ungleichmäßigen Hautton zu reduzieren.

Acetylhexapeptid-1 (Peptid) ist ein starker pigmentausgleichender Inhaltsstoff, welcher die Produktion und Aktivität bestimmter Enzyme verringert, was zu einer Minderung der Melaninproduktion in den Melanosomen, der Anzahl und Größe der Melanosomen und des Melanosomentransfers auf Keratinozyten führt.

Überblick melanopro peel system

Melanopro Peel System ist ein klinisches Peeling-Programm, das in weniger als 6 Wochen sichtbare Ergebnisse liefert. Dieses transformative 2-Phasen-Programm wirkt Hyperpigmentierungen sichtbar entgegen – es lässt dunkle Flecken verblassen, reduziert das Auftreten von Hyperpigmentierung und glättet die Hautstruktur, um eine frische, strahlendere Haut zum Vorschein zu bringen.



Für wen es ist

Melanopro Peel System ist ein wirksames Behandlungsprogramm für alle, die unter Hyperpigmentierungen leiden: Sonnenflecken, PIH, Melasma, stumpfe Haut, raue Textur. Es wurde an einer Vielzahl von Hauttönen getestet.

Das Besondere daran

Es ist das erste, klinisch getestete 2-Phasen Programm, das alle Formen von Hyperpigmentierung in weniger als 6 Wochen verblassen lässt.

Für wen es geeignet ist

Das Melanopro Peel System ist ideal im Herbst und Winter anzuwenden, wenn weniger Sonneneinstrahlung vorhanden ist. Es wurde ausgiebig getestet und ist für alle Hauttöne sicher.

Behandlungsphasen

Das Melanopro Peel System besteht aus 2 Phasen. Die Behandlungsdauer beträgt bis zu 6 Wochen.

Phase 1:

- Intensive Peeling-Maske (Tag 1)
- Professionelle Anwendung (45 min)
- Zu Hause entfernen (2–7 Stunden später)

Phase 2:

- Resurfacing Moisturizer (4–6 Wochen)
- Anwendungen zu Hause: 2–3 x täglich
- Tag 1–6 Abschuppung
- Tag 7–15 Anpassung
- Tag 16–48 Erreichung des Hautergebnisses

day one peeling masque

Intensive Peeling-Maske zur Bekämpfung hartnäckiger Hyperpigmentierungen

Wichtige Inhaltsstoffe

10% Azelainsäure wird mit Salicylsäure, Tranexamsäure, Retinol, Niacinamid und einem pigmentausgleichenden Peptid kombiniert: Acetylhexapeptid-1.

Wirkungsweise

Die Maske ist der Kick-Start für ein intensives Peeling und lässt das Erscheinungsbild von Hyperpigmentierungen verblassen. Aufgrund der masken-artigen Textur trocknet sie die Haut nicht aus und ermöglicht den Inhaltsstoffen kontinuierlich zu wirken.

Anwendung / Entfernung

Von einem professionellen Hautpflegeexperten aufgetragen, verbleibt sie 2–7 Stunden auf der Haut. Sie wird vom Kunden/Patienten zu Hause nach den Anweisungen des Hautpflegeexperten entfernt.



continuous resurfacing cream

Intensive Peeling-Creme zur Minderung von Hyperpigmentierungen

Wichtige Inhaltsstoffe

10% Azelainsäure wird mit Salicylsäure, Tranexamsäure, Glykolsäure, Milchsäure, Retinol, Niacinamid, Hexylresorcinol und einem pigmentausgleichenden Peptid kombiniert: Acetylhexapeptid-1.

Wirkungsweise

Die Creme wird täglich aufgetragen, um eine kontinuierliche Exfoliation der Haut zu stimulieren, den Hautton auszugleichen, die Textur zu glätten und das Auftreten von Hyperpigmentierungen zu reduzieren.

Anwendung / Entfernung

2–3 mal täglich nach den Anweisungen des professionellen Hautpflegeexperten.



ultracalming mist

Beruhigender, feuchtigkeitsspendender Toner zur Beruhigung von Rötungen und Empfindlichkeit. Nach der Reinigung und bei Bedarf den ganzen Tag über auf die Haut sprühen, um die Haut zu beruhigen und Feuchtigkeit zu speichern. Der leichte Nebel zieht schnell ein, stärkt die Hautbarriere, um zukünftigen Irritationen vorzubeugen

Wichtige Inhaltsstoffe

Der UltraCalming Complex enthält Hafer und Pflanzenstoffe, um die Haut zu beruhigen und zu stärken. Die beruhigende Aloe reduziert sofort Rötungen und unterstützt gleichzeitig den natürlichen Feuchtigkeitshaushalt der Haut.

Anwendung / Entfernung

Während der Melanopro Peel System Anwendung so oft verwenden, wie es der professionelle Hautpflegeexperte empfohlen hat.



melanopro 2-Phasensystem

6-Wochen Überblick

PHASE 1



Tag 1: Maske
nach 1 Stunde



Tag 1: Maske
nach 7 Stunden



Tag 1: nach Abnahme
der Maske

PHASE 2

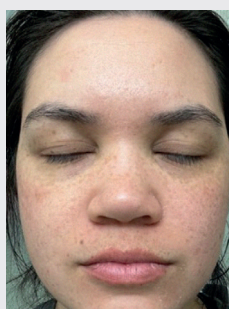

Tag 2

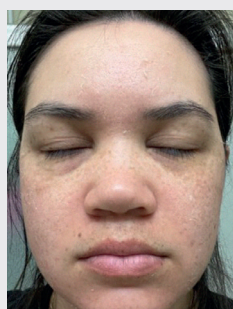

Tag 4

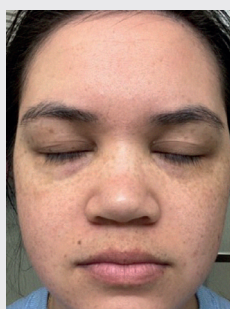

Tag 15

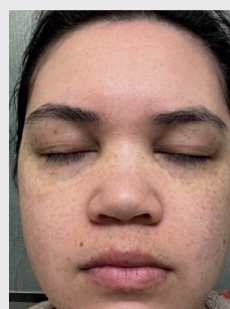

Tag 21

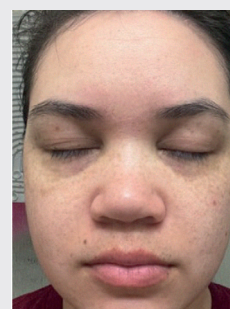

Tag 42

PHASE 1 : Personalisierung



Fitzpatrick Hauttyp	Empfindlich	Trocken	Ausgeglichen	Fettig
Fitzpatrick 1 & 2	2-4 h	4-6 h	7 h	7 h
Fitzpatrick 3 & 4	2-4 h	4-6 h	6 h	6 h
Fitzpatrick 3 & 4	2-4 h	4-5 h	5 h	5 h

Die Dauer der Day One Peeling Masque muss je nach Fitzpatrick, Lancer und Hautzustand angepasst werden. Tragen Sie eine dicke Schicht auf das Gesicht auf (stoppen Sie an der Kieferlinie). Es muss zu 100 % undurchsichtig sein.

PHASE 2

Die ersten 7 Tage

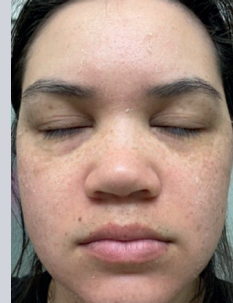
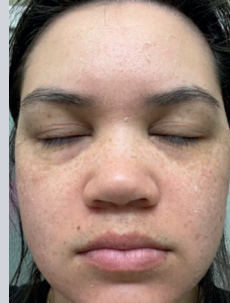
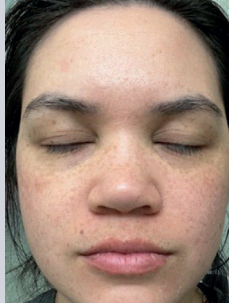

Tag 2

Die Haut beginnt sich zu Schuppen, 2–3x pro Tag die Creme auftragen – Verwendung SPF

Tag 4–5

Die Haut schuppt sich

Tag 6

Die Schuppung lässt nach

Tag 7

Hautschuppung endet

Dies ist in der Regel der schwierigste Teil der Behandlung.

Wenn die Haut zu empfindlich ist, bitten Sie den Kunden, die Creme für einen Tag nicht mehr zu verwenden, oder reduzieren Sie die tägliche Anwendung auf 1 oder 2 Mal statt auf 3 Mal. Für alle, die zu mehr Sensibilität neigen, wählen Sie einen progressiven Ansatz. Die Ergebnisse werden eintreten, aber es kann etwas länger dauern. Bleiben Sie täglich mit dem Kunden in Kontakt, um sicherzustellen, dass es ihm gut geht. Bitten Sie ihn, so oft wie nötig mit dem Ultra Calming Mist zu sprühen, um die Haut zu beruhigen.

Tag 7 – 42

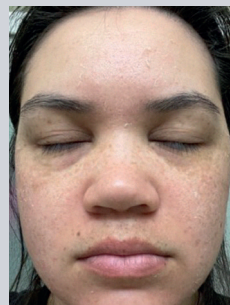
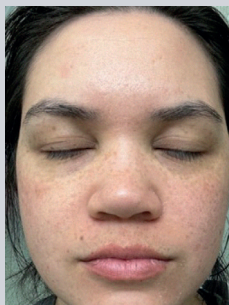

Tag 15

Erste Resultate werden sichtbar

Tag 21

Resultate verstärken sich

Tag 42

Ende der Behandlung

Ab dem 15. Tag werden die Ergebnisse immer sichtbarer.

Die Haut sollte nicht mehr empfindlich sein. Wenn möglich, ist es ein guter Zeitpunkt, um die Ergebnisse zu maximieren und den Kunden zu ermutigen, die Creme 3 Mal täglich zu verwenden (wenn die Empfindlichkeit dies zulässt).



Treatment Protokoll

Melanopro Peel System ist ein umfassendes Hautpflegeprogramm, um Hyperpigmentierung zu reduzieren und einen unregelmäßigen Hautton sichtbar auszugleichen und dem Auftreten zukünftiger Hyperpigmentierungen entgegenzuwirken. Das effektive und klinisch getestete Melanopro Peel System ist ein 2 Phasen Programm.

dermalogica melanopro



Produkte

Melanopro Peeling System beinhaltet:

- **Day One Peeling Masque (0.5 oz)**
- **Continuous Resurfacing Cream (1.7 oz)**
- **UltraCalming Mist (1.7 oz)**

Das Melanopro Peel System enthält einen hochwirksamen und umfassenden Cocktail von Inhaltsstoffen, die entwickelt wurden, um die Zellerneuerung zu unterstützen, Hyperpigmentierungen zu reduzieren und den Hautton auszugleichen. Der Komplex enthält Azelainsäure, Glykolsäure, Milchsäure, Salicylsäure, Tranexamsäure, Retinol, Phytinsäure und Niacinamid. Die Behandlung kann allein oder in Kombination mit anderen Treatments angewendet werden. Wie chemische Peelings, Laser, IPL, Microneedling und Dermaplaning.

Informationen für die Vorbereitung

Es ist wichtig, diese Richtlinien vor dem Treatment zu befolgen, um die besten Ergebnisse zu erzielen.

- Diese Behandlung wird nicht für Personen mit hochempfindlicher Haut oder bei Hauterkrankungen wie Rosazea, Ekzemen usw. empfohlen.
- Verwenden Sie eine Woche vor der Behandlung keine topischen Hautpflegeprodukte mit Inhaltsstoffen, die die Hautempfindlichkeit erhöhen können, wie Retinoide, Peelings, topische Antibiotika oder Hydroxysäuren.
- Vermeiden Sie Accutane sechs Monate vor der Anwendung. Wenden Sie sich ggf. an Ihren Arzt, um sich beraten zu lassen.
- Vermeiden Sie Waxing, Enthaarungscremes oder Elektrolyse im Gesicht fünf Tage vor der Behandlung.
- Vermeiden Sie IPL/Laser-Verfahren mindestens zwei Wochen vor der Behandlung.
- Vermeiden Sie ungeschützte Sonneneinstrahlung oder Sonnenbrand mindestens zwei Wochen vor der Behandlung.
- Vermeiden Sie es, 2 Wochen vor der Behandlung mit neuen Hautpflegeprodukten zu experimentieren.

Patch Test Empfehlung

Es wird empfohlen, vor der Verwendung des Melanopro Peeling Systems einen Patch-Test durchzuführen. Epikutantests sind eine Möglichkeit, um festzustellen, ob ein Kunde für eine Behandlung kontraindiziert ist. Wenn ein Kunde während der Vorkonsultation aus anderen Gründen für Melanopro kontraindiziert ist, ist er für den Epikutantest ebenfalls kontraindiziert, daher fahren Sie nicht fort.

Day One Peeling Masque und Continuous Resurfacing Cream sollten 24–48 Stunden vor der Behandlung in einem Patch-Test bei dem Kunden getestet werden, um auf Allergien und Sensibilisierungen auszuschließen. Es wird empfohlen, diesen Epikutantest durchzuführen, nachdem der Anamnesebogen besprochen und unterzeichnet wurde.

Schritt-für-Schritt-Anleitung

Reinigen Sie einen kleinen Bereich hinter den Ohren mit einem feuchten Tuch oder Watte.

1. Geben Sie eine kleine Menge Day One Peeling Masque auf ein Wattestäbchen und tragen Sie es hinter dem Ohr auf.
2. Geben Sie eine kleine Menge Continuous Resurfacing Cream auf ein Wattestäbchen und tragen Sie es hinter dem Ohr auf.

Während des Epikutantests kann der Kunde ein Kribbeln und/oder Wärme verspüren – das ist normal. Der Kunde sollte die Cremes bis zu 90 Minuten auf der Haut belassen und dann zu Hause mit Wasser entfernen. Er sollte den Bereich 24-48 Stunden lang überwachen und den Hautpflegeexperten über Hautveränderungen informieren. Achten Sie auf Anzeichen von extremer Rötung, Hautausschlag, Schwellung oder Nesselsucht. Wenn einer dieser Punkte auftritt, ist der Kunde für das Melanopro-Peeling-System kontraindiziert.

Tag 1

Anwendung des Melanopro Peel Systems – Day One Peeling Masque, die von einem Hautpflegeexperten aufgetragen wird.

Reinigen Sie das Gesicht mit einem sanften Reinigungsmittel und lassen Sie die Haut dann trocknen. Tragen Sie die Day One Peeling Masque auf das gesamte Gesicht auf (Stopp an der Kieferlinie). Verwenden Sie die gesamte Tube; die Haut sollte vollständig bedeckt sein. Vermeiden Sie die Lippen und die Augenpartie und seien Sie vorsichtig im Bereich von Nase und Mund.



Fitzpatrick Skin Type Masque Duration

Fitzpatrick Hauttyp	Empfindlich	Trocken	Ausgeglichen	Fettig
Fitzpatrick 1 & 2	2–4 h	4–6 h	7 h	7 h
Fitzpatrick 3 & 4	2–4 h	4–6 h	6 h	6 h
Fitzpatrick 3 & 4	2–4 h	4–5 h	5 h	5 h

Entfernung des Peelings zu Hause

Anwendung des Melanopro Peel Systems – Day One Peeling Masque, die von einem Hautpflegeexperten aufgetragen wird.

Behalten Sie Ihren Kunden 30 bis 45 Minuten nach dem Auftragen der Maske im Institut, um mögliche Hautreaktionen wie Rötungen und/oder Brennen zu überwachen. Führen Sie Ihren Kunden durch die verschiedenen Schritte der Peeling-Abnahme zu Hause und wie die Produkte für zu Hause angewendet werden. Vereinbaren Sie Termine (virtuell oder persönlich) um die Haut Ihres Kunden jede Woche zu überprüfen, sowie einen weiteren Treatment Termin (Pro Calm), sobald das Melano Pro Treatment abgeschlossen ist. Weisen Sie Ihren Kunden an, die Peeling- Maske für zwei bis sieben Stunden (abhängig von ihrer Hautanalyse/ Hautproblematik, Hautton und Typ) auf der Haut zu lassen. Bitte beachten Sie: Die maximal zulässige Einwirkzeit beträgt sieben Stunden.*

* Wenn die Maske nicht die komplette Einwirkzeit auf der Haut verbleiben kann, nehmen Sie sie bitte ab und wenden Sie sich an Ihren Hautpflegeexperten. Am besten unter der Dusche mit kaltem oder lauwarmem Wasser abspülen. Nicht mit einem Handtuch reiben. Verwenden Sie zum Entfernen die Finger und machen Sie leichte Kreise mit den Fingerspitzen auf der nassen Haut. Dadurch wird das Peeling entfernt, aber es wird eine starke Reibung vermieden.



Tag 2

Bis zum Abschluss der Behandlung Melanopro Peel System Pflegeanwendung zu Hause

Besprechen Sie die folgenden Punkte mit Ihrem Kunden und geben Sie ihm die Pflegeanleitung für zu Hause mit



Produktanwendung zu Hause nach der Peelinganwendung (am Abend der Behandlung) und Tag 2

- Tragen Sie kein Produkt (Serum, Moisturizer usw.) auf, mit Ausnahme von Dermalogica UltraCalming Mist.
- Sprühen Sie Dermalogica UltraCalming Mist auf, um die Haut zu beruhigen (wenn die Haut spannt oder sich heiß anfühlt). So oft wie nötig anwenden.



Tag 3 bis zum Abschluss der Behandlung

- Erklären Sie dem Kunden, dass er zweimal am Tag (morgens und abends) die Continuous Resurfacing Cream aufträgt.
- Nach dem Auftragen der Creme kann sich die Haut stimuliert / angeregt anfühlen. Dieses Gefühl sollte innerhalb von 15–20 Minuten abklingen. Wenn dieses Gefühl länger anhält, bitten Sie den Kunden, einen Hautarzt zu konsultieren. Die Anwendung der Creme sollte entweder für einige Tage ausgesetzt werden oder auf eine Anwendung täglich reduziert werden. Wenn sich die Haut empfindlich anfühlt, sollte Dermalogica UltraCalming Mist aufgesprüht werden, um die Haut zu beruhigen. So oft wie nötig anwenden.
- Tragen Sie die Creme bis zu dreimal täglich auf, bis zu sechs Wochen lang (oder bis die gesamte Tube aufgebraucht ist).



Hautpflegeexperten: Bitte beachten Sie, dass es empfohlen wird, in den ersten sieben Tagen täglich mit Ihrem Kunden oder Patienten in Kontakt zu bleiben. Es besteht die Möglichkeit, dass sie unter Schuppenbildung und / oder Empfindlichkeit leiden und möglicherweise Fragen haben oder Hilfe benötigen, bis sich ihre Haut an die Behandlung gewöhnt hat.

Lagerung

An einem kühlen, trockenen Ort lagern.

Vorsichtsmaßnahmen

- Vermeiden Sie den Kontakt mit Augen, Lippen und Schleimhäuten. Bei versehentlichem Kontakt gründlich mit Wasser ausspülen.
- Nicht empfohlen für Kinder unter 18 Jahren.
- Verwenden Sie während der Behandlung keine Produkte mit AHAs, BHAs, Enzymen, Peelings oder Retinol.
- Make-up kann aufgetragen werden, sobald die Rötungen durch das Melanopro Peel Systems abgeklungen sind.
- Vermeiden Sie Sonneneinstrahlung während der Produktanwendung zu Hause.

Kontraindikationen

- Sonnenbrand
- Schwangerschaft und Stillzeit
- Aktive Fieberbläschen, offene Hautstellen
- Anwendung von Isotretinoin in den letzten 6 Monaten
- Diabetes
- Neigung zu keloiden Narben
- Injektionen innerhalb der letzten 14 Tagen
- Personen mit sehr empfindlicher Haut oder mit Hautkrankheiten wie Rosacea, Ekzemen, Psoriasis usw.

Hinweise zur day one peeling mask

Von den Augen fernhalten. Wenn versehentlich Produkt in das Auge gelangt, spülen Sie es gut mit viel klarem Wasser aus. Suchen Sie einen Arzt auf, wenn die Reizung anhält. Vermeiden Sie unmittelbar nach der Anwendung direkte Sonneneinstrahlung. Es wird empfohlen, nach der Anwendung ein Produkt mit SPF

aufzutragen. Beenden Sie die Anwendung, wenn sich unerwartete Rötungen oder Juckreizungen entwickeln. Nicht für hochempfindliche Haut geeignet.

Hinweise zur continuous resurfacing cream

Von den Augen fernhalten. Wenn versehentlich Produkt in das Auge gelangt, spülen Sie es gut mit viel klarem Wasser aus. Suchen Sie einen Arzt auf, wenn die Reizung anhält. Vermeiden Sie unmittelbar nach der Anwendung direkte Sonneneinstrahlung. Es wird empfohlen, nach der Anwendung ein Produkt mit SPF aufzutragen. Beenden Sie die Anwendung, wenn sich unerwartete Rötungen oder Juckreizungen entwickeln. Nicht für hochempfindliche Haut geeignet.

Dieses Produkt enthält Vitamin A. Die Anwendung in der Schwangerschaft und Stillzeit wird nicht empfohlen. Mit Vorsicht verwenden, wenn Nahrungsergänzungsmittel eingenommen werden oder andere Produkte angewendet werden, die Vitamin A enthalten.

Behandlungsplan

Der folgende vorgeschlagene Behandlungsplan soll Ihrem Kunden bei der Vorbereitung und Regeneration der Haut unterstützen. Es ist immer am besten, das Melanopro Peel System im Herbst und Winter zu planen, wenn es weniger Sonneneinstrahlung gibt.



Pflege Produkte für zu Hause

- Ultra Calming Cleanser
- Power Bright SPF 50 oder mineralischer Lichtschutz zusätzlich zum Toner & Cream

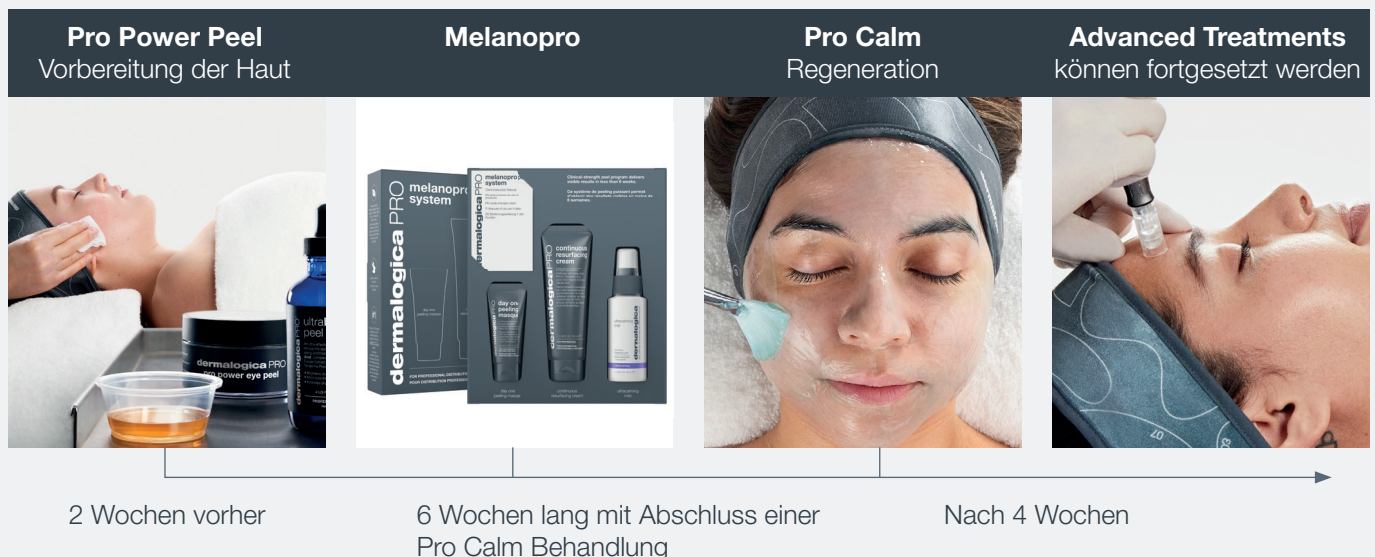



Häufig gestellte Fragen

Welche Vorbereitungen sollten vor der Anwendung des Melanopro Peelingsystems getroffen werden?

Es wird empfohlen, die Haut vor der Melanopro-Behandlung vorzubereiten. Wir empfehlen, 2 bis 4 Wochen vor der Anwendung des Melanopro Peel Systems eine Pro Power Peel Behandlung durchzuführen. Für die Vorbereitung zu Hause wird empfohlen, vorher ausgleichende Produkte wie PowerBright oder Produkte aus der BioLumin-C zu verwenden. Es ist am besten, die Verwendung von Retinol-Produkten innerhalb von 1 Woche vor Beginn der Melanopro-Behandlung einzustellen.

Was ist zu tun, wenn der Kunde 30 bis 45 Minuten nach dem Auftragen der Day One Peeling Masque sehr aktive und unangenehme Hautreaktionen verspürt?

Sie sollten immer 24–48 Stunden vor der Anwendung des Melanopro Peelingsystems einen Patch-Test durchführen, insbesondere wenn Sie vermuten, dass der Kunde eine Form von Hautempfindlichkeit hat oder zu einer Hautreaktion neigen könnte. Im Falle eines überaktiven und heißen Gefühls, das nach 30–45 Minuten nicht aufhört, entfernen Sie die Maske und verwenden Sie UltraCalming Mist, um die Haut zu beruhigen. Tragen Sie Pro Restore und Stabilizing Repair Cream auf, und lassen Sie Ihren Kunden beide Produkte zu Hause anwenden, bis das Unbehagen aufgehört hat. Warten Sie 48 Stunden (etwa 2 Tage) und prüfen Sie, ob der Kunde die Creme wieder verwenden kann. Wenn nicht, brechen Sie die Behandlung ganz ab.

Abgesehen von einem Kribbeln und einem leichten Gefühl von Sonnenbrand, was kann der Kunde noch auf seiner Haut spüren? Wie lange wird sich die Haut des Kunden schälen?

Zu den häufigsten Auswirkungen gehören Hautrötungen und ein leichtes Reizgefühl, Kribbeln und gelegentlicher Juckreiz. Bei Schwellungen, extremen Rötungen oder starkem Unwohlsein sollte das Behandlung abgebrochen werden. Die Haut schält sich in der Regel zwischen Tag 3 und 7. Es gab Fälle, in denen das Schälen bis zu 14 Tage (etwa 2 Wochen) andauerte, aber das ist selten.

Welche Hautbehandlung würden Sie empfehlen, wenn die Pflege zu Hause abgeschlossen ist?

Pro Calm ist eine hervorragende Option, um die Haut mit Feuchtigkeit zu versorgen und sie zu beruhigen. 2–3 Wochen nach der Melanopro Peel System Anwendung ist der optimale Zeitpunkt, bevor die nächste, intensivere Behandlung durchgeführt werden kann.

Wenn die Day One Peeling Masque im Institut aufgetragen wurde und der Kunde nach Hause geht, muss er die Maske dann den ganzen Tag über feucht halten?

Nein, das muss er nicht. Nach der empfohlenen Einwirkzeit wird sie vorsichtig mit Wasser entfernt.

Wenn der Kunde die Maske vorzeitig entfernen muss, weil er sie nicht verträgt, was raten Sie ihm dann?

Sagen Sie ihm, dass er die Maske ganz sanft mit lauwarmem Wasser und den Fingerspitzen abnehmen und die Haut dann mit UltraCalming Mist besprühen soll. Bitten Sie ihn, Sie anzurufen, um zu beschreiben, wie die Haut aussieht. Wenn die Haut etwas gerötet ist, kann der Kunde die Anwendung wahrscheinlich weiterführen. Möglicherweise muss er 3–4 Tage warten, bevor er die Creme verwenden kann. Wenn die Haut stark gereizt und geschwollen ist und ein gewisses Maß an Schmerzen auftritt, sollten Sie den Kunden bitten, wieder zu Ihnen zu kommen. In diesem Fall ist es am besten, die Melanopro-Peel-System Behandlung abzubrechen.

Können Kunden die Melanopro-Behandlung während der Schwangerschaft oder Stillzeit anwenden?

Nein, das Melanopro Peel System kann nicht bei schwangeren oder stillenden Kundinnen angewendet werden.

Wie lange dauert es, bis die Ergebnisse sichtbar sind?

Die Ergebnisse können von Person zu Person variieren. Bei vielen Anwendern zeigen sich bereits nach wenigen Wochen kontinuierlicher Anwendung deutliche Verbesserungen.

Ist Melanopro für alle Hauttöne geeignet?

Ja, es ist für alle Hauttypen geeignet. Es gibt verschiedene Behandlungsprotokolle, die es ermöglichen, das Melanopro Peel System an jeden Hautton anzupassen und bemerkenswerte Ergebnisse zu erzielen. Es ist wichtig, vor der Anwendung einen Patch-Test durchzuführen, um sicherzustellen, dass keine unerwünschten Reaktionen auftreten.

Klinische Studie

Verringerung dunkler Flecken

Die topische Anwendung des Melanopro Peel Systems führte zu einer signifikanten Verringerung der Gesamtzahl und der Fläche der dunklen Flecken um 9,7% bzw. 14,4% nach 6 Wochen topischer Behandlung im Vergleich zu den Ausgangswerten vor Beginn der Behandlung (Tag 0).

Die Ergebnisse zeigten auch eine statistisch signifikante Zunahme der Homogenität der Haut zwischen den dunklen Flecken und der normalen Haut um 9,8% und eine signifikante Verringerung des Hautkontrasts um 9,2% im Vergleich zu Tag 0.

Dunkle Flecken

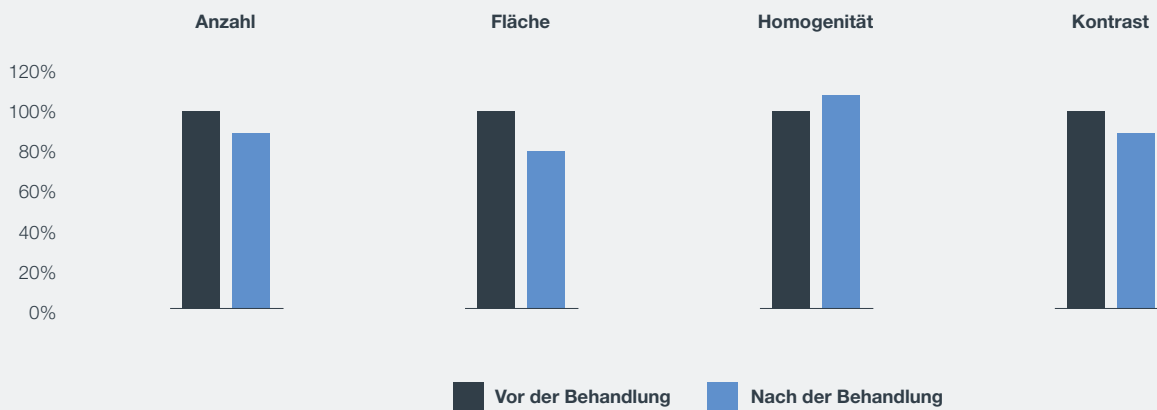

Effekte des Melanopro Peel Systems bei dunklen Flecken bei Probanden.

Von oben nach unten:

Region of Interest (ROI) aus dem makroskopischen HD-Bild, 2D-Extraktion der Pigmentierung aus der (ROI = Region of Interest), Pigmentierungsgradient aus der ROI und Analyse der dunklen Flecken aus der ROI mit der Software FrameScan V4.

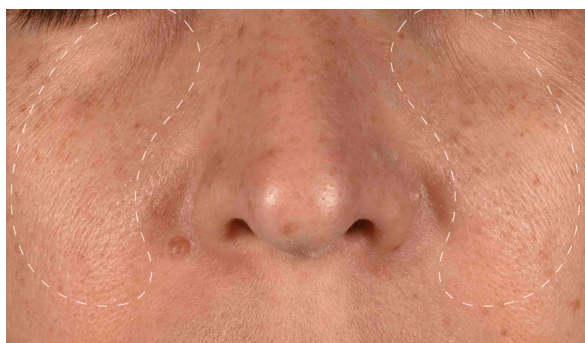
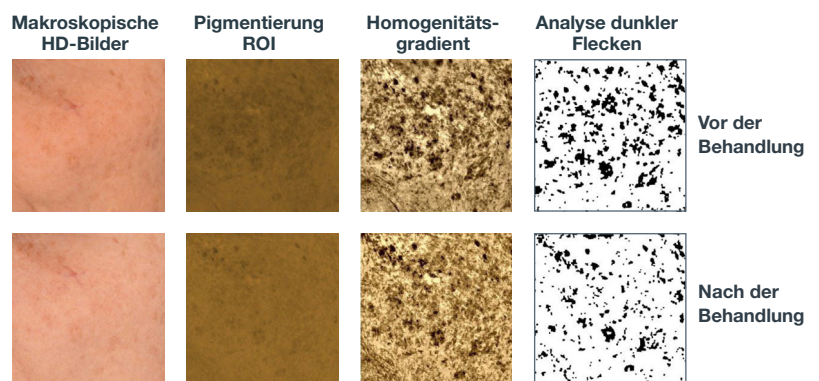

Vor der Behandlung



Nach der Behandlung

Leuchtkraft / Hauthelligkeit

Hinsichtlich der Bewertung der globalen Helligkeit zeigten die Daten, dass die Behandlung mit dem Melanopro Peel System eine signifikante Zunahme der spiegelnden Helligkeit um 28,6% und eine signifikante Abnahme der diffusen Helligkeit um 35,1% im Vergleich zu den Ausgangswerten zu Tag 1 ergab.

Folgerichtig zeigten die Ergebnisse eine nicht signifikante Zunahme der globalen Helligkeit um 5,3%, während für die Hauthelligkeit ein signifikanter, aber nicht sehr relevanter Effekt von 2,5% beobachtet wurde.



Auswirkungen des Melanopro Peel Systems auf die flächige Helligkeit für Volunteer

Von oben nach unten: Region of Interest (ROI) aus dem erhaltenen makroskopischen HD-Bild, 2D-Extraktion der Pigmentierung aus dem ROI, Pigmentierungsgradient aus dem ROI und Analyse dunkler Flecken aus dem ROI mit der FrameScan V4-Software.

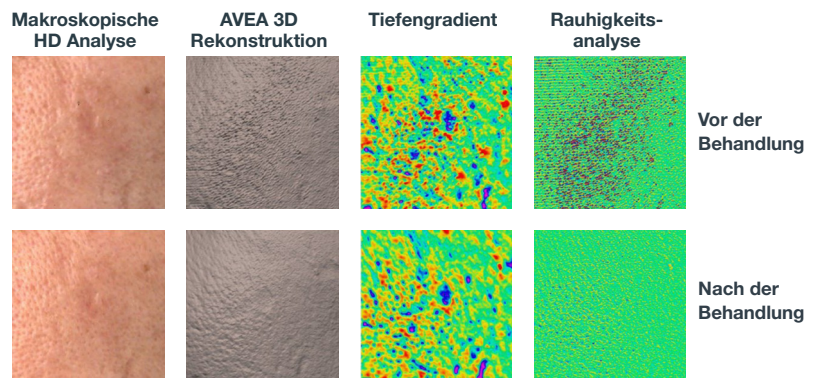

Vor der Behandlung



Nach der Behandlung

Klinische Studie

Oberflächentextur / Rauheit

Bei der Analyse der Oberflächenrauheit zeigten die Ergebnisse eine Verringerung der Parameter Stm, Sa und Sq um 14,1 %, 12,9 % bzw. 13,0 % im Vergleich zu Tag 0.

Oberflächentextur / Rauheit

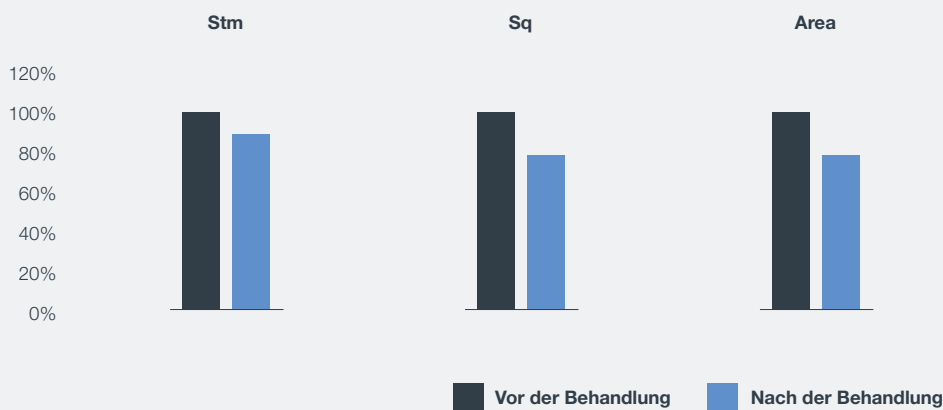

Vor der Behandlung



Nach der Behandlung

Schlussfolgerung

Die 6 wöchige, topische Behandlung mit dem Melanopro Peel System zeigt Aufhellungs- und Glättungsfähigkeiten, die sich in einer statistisch signifikanten Verbesserung der dunklen Flecken und Homogenitätsparameter sowie einer signifikanten Verbesserung der flächigen Helligkeit und einer signifikanten Verringerung der Oberflächenrauheit im Vergleich zu den Ausgangswerten vor Beginn der Behandlung widerspiegeln.

Vorbehandlung (1 Woche)

Morgen

1. Tragen Sie eine kleine Menge* „Facial Cleanser“ auf die angefeuchteten Hände auf, reiben Sie sie, um ein wenig Schaum zu erzeugen, und waschen Sie angefeuchtetes Gesicht und Hals.
2. Gründlich abspülen, vorzugsweise mit lauwarmem Wasser, bis kein rutschiges Gefühl auf der Haut entsteht.
3. Gründlich trocknen.
4. Tragen Sie die „Moisturizing Cream“ großzügig auf das Gesicht auf und massieren Sie sie sanft ein, bis sie vollständig eingezogen ist.
5. Tragen Sie nach einigen Minuten eine ausreichende Menge „Sonnenschutzmittel“ (LSF 50+) auf das Gesicht auf, um die Haut richtig zu bedecken und zu schützen. Mit sanften Bewegungen (ohne Reiben) verteilen, bis es vollständig eingezogen ist.
6. Wenn Sie Make-up auftragen möchten, sollten Sie mindestens 5 Minuten warten. Persönliche Make-up-Gewohnheiten können beibehalten werden. Verwenden Sie KEINE anderen Cremes oder Seren.

Nacht

1. Wenn Sie Make-up tragen, entfernen Sie das Make-up mit einem bestimmten Produkt, bevor Sie mit Ihrer Hautpflegeroutine beginnen.
2. Tragen Sie eine kleine Menge* „Facial Cleanser“ auf die angefeuchteten Hände auf, reiben Sie sie, um ein wenig Schaum zu erzeugen, und waschen Sie angefeuchtetes Gesicht und Hals.
3. Gründlich abspülen, vorzugsweise mit lauwarmem Wasser, bis kein rutschiges Gefühl auf der Haut entsteht.
4. Gründlich trocknen.
5. Tragen Sie die „Feuchtigkeitscreme“ großzügig auf das Gesicht auf und massieren Sie sie sanft ein, bis sie vollständig eingezogen ist.

Peeling (D0)

Von einer Hautpflegeexpertin mit einem Spatel 10 Minuten lang aufgetragen. Es bedeckt das gesamte Gesicht, so das Anwendungsvideo zeigt. Die Peeling-Maske blieb 3 Stunden im Gesicht. Danach wurde es sanft entfernt, ohne die Haut zu sehr zu reiben.

Tag nach dem Peeling (D1)

Direkt nach dem Auftragen der Peeling-Maske und am nächsten Tag durfte nur der Toner verwendet werden, und es war absolut obligatorisch, Sonneneinstrahlung durch die Verwendung von Hut/Mütze zu vermeiden und nicht zu viel Zeit draußen zu verbringen, um das Auftragen von Sonnenschutzmitteln zu vermeiden. Der Toner wurde mit mehreren Sprühstößen direkt auf das Gesicht (mit geschlossenen Augen und Mund) aufgetragen und mit sanften Berührungen der Finger auf dem Gesicht verteilt, bis es vollständig eingezogen ist (nicht reiben, um die Reizung zu verstärken). Verwenden Sie es so oft wie nötig über den Tag verteilt, um das Gefühl von Spannungsgefühl, Trockenheit oder Juckreiz zu lindern.

Ab 24 Stunden nach dem Peeling (6 Wochen)

Morgen

1. Tragen Sie eine kleine Menge* „Facial Cleanser“ auf die angefeuchteten Hände auf, reiben Sie sie aneinander, um ein wenig Schaum zu erzeugen, und reinigen Sie Gesicht und Hals.
2. Gründlich abspülen, vorzugsweise mit lauwarmem Wasser, bis kein rutschiges Gefühl auf der Haut entsteht.
3. Gründlich trocknen.
4. Tragen Sie in der ersten Woche (dann wurde es aus der Routine ausgeschlossen) den „Toner“ auf, indem Sie ihn 4 Mal direkt auf das Gesicht sprühen (mit geschlossenen Augen und Mund) und mit sanften Berührungen der Finger helfen, es auf dem Gesicht zu verteilen.
5. Tragen Sie den „Continuous Resurfacing Cream“ großzügig auf das Gesicht auf und massieren Sie ihn sanft ein, bis er vollständig eingezogen ist. Diese Creme kann im Laufe des Tages noch einmal aufgetragen werden, wenn sich die Haut sehr trocken anfühlt. Ausnahmsweise und gelegentlich können Sie eine „Feuchtigkeitspflege“ über der „Continuous Resurfacing Cream“ (und vor der Sonnencreme) verwenden, wenn sich Ihre Haut sehr trocken oder gereizt anfühlt.
6. Tragen Sie nach einigen Minuten eine ausreichende Menge „Sonnenschutz“ (LSF 50+) auf das Gesicht auf, um die Haut richtig zu schützen. Mit sanften Bewegungen (ohne Reiben) verteilen, bis es vollständig eingezogen ist.
7. Wenn Sie Make-up auftragen möchten, sollten Sie mindestens 5 Minuten warten. Persönliche Make-up-Gewohnheiten können beibehalten werden. Wenn die Haut gereizt ist, wird empfohlen, bis zur Regeneration kein Make-up zu verwenden.

Nacht

1. Tragen Sie eine kleine Menge* „Facial Cleanser“ auf die angefeuchteten Hände auf, reiben Sie sie aneinander, um ein wenig Schaum zu erzeugen, und reinigen Sie Gesicht und Hals.
2. Gründlich abspülen, vorzugsweise mit lauwarmem Wasser, bis kein rutschiges Gefühl auf der Haut entsteht.
3. Gründlich trocknen.
4. Tragen Sie „Continuous Resurfacing Cream“ großzügig auf das Gesicht auf und massieren Sie es sanft ein, bis es vollständig eingezogen ist.

dermalogica PRO



Ohne künstliche Duft-
und Farbstoffe



Ohne Tierversuche



Professionelle Hautpflege
des The International
Dermal Institutes

Dermalogica Düsseldorf

Dermalogica GmbH
Wiesenstraße 21
40549 Düsseldorf
Fon: 0211 55 04 65 - 0

Flagship Store Berlin

Fasanenstraße 67
10719 Berlin
Mehr Informationen:
www.dermalogica-berlin.de

<https://pro.dermalogica.de>
infoderm.de@dermalogica.com

 [@dermalogica_deutschland](#)
[@prodermalogica_de](#)

 dermalogica.deutschland